

DE ARCHITECT NEEMT GEEN ENKELE VERANTWOORDELIJKHEID
INDIEN HET DOOR DE GEMEENTE GOEDGEKEURD PLAN
NIET GEVOLGD WORDT.

LEGENDE:
- alle metselwerk in aanraking met de grond
- cementzetten en telen
- funderingen tot op vaste grond
- min. 80 cm onder nieuwe maaiveld
- alle weefels volgens legging
- boven en onder alle gevelspanningen
- 2 x MURFOR
- alle metalen liggers te plaatsen op een
betonnen sif
- alle metalen liggers, betonnen balken, versterkingen
volgens studie erkend ingenieur
- grofde schouze te bespoken door
de installateur van de centrale verwarming

ELKE AANNEMER DIENT DE MATEN
TE CONTROLEREN VOOR DE WERKEN AAN TE VATTEN
ELKE AANNEMER DIENT TE WERKEN VOLGENS HET
K.B. van 25 januari 2001 BETREFFENDE TIJDELIJKE EN
MOBIELE BOUWPLAATSEN.
VERLICHTING VOORZIEN VOLGENS DE GELDENDE
EPB-EISEN
GLASNORM NBN S 23-002 VAN TOEPASSING

MATERIALEN:

- 1 gevelsteen: bruin/grijs gesuoneerde handvorm
type: Lithium van Vandersanden
- 2 ramen: pvc - grijs, Ral 7037
- 3 R.W.-afvoer: zink
- 4 dorpels: arduin

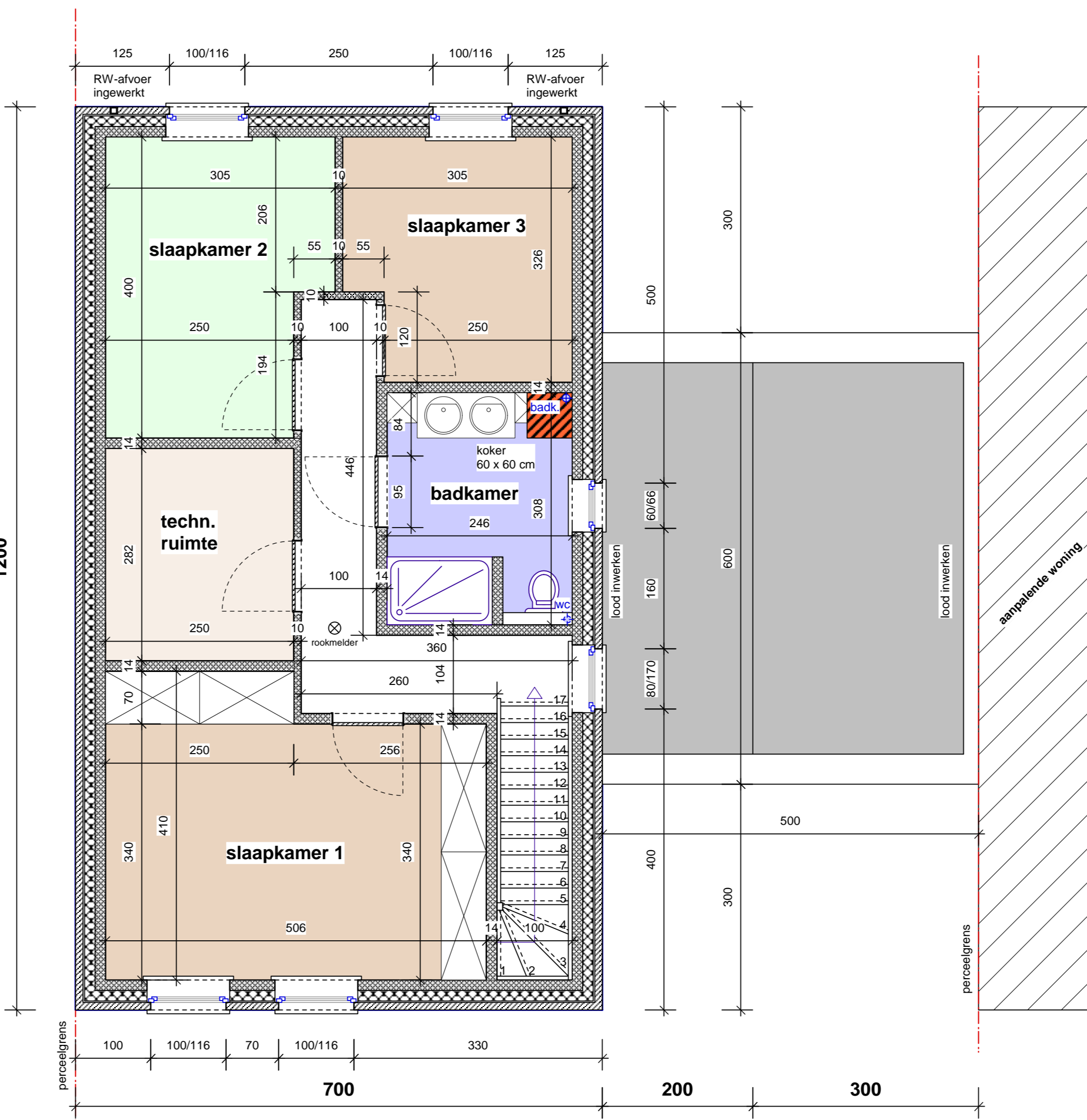
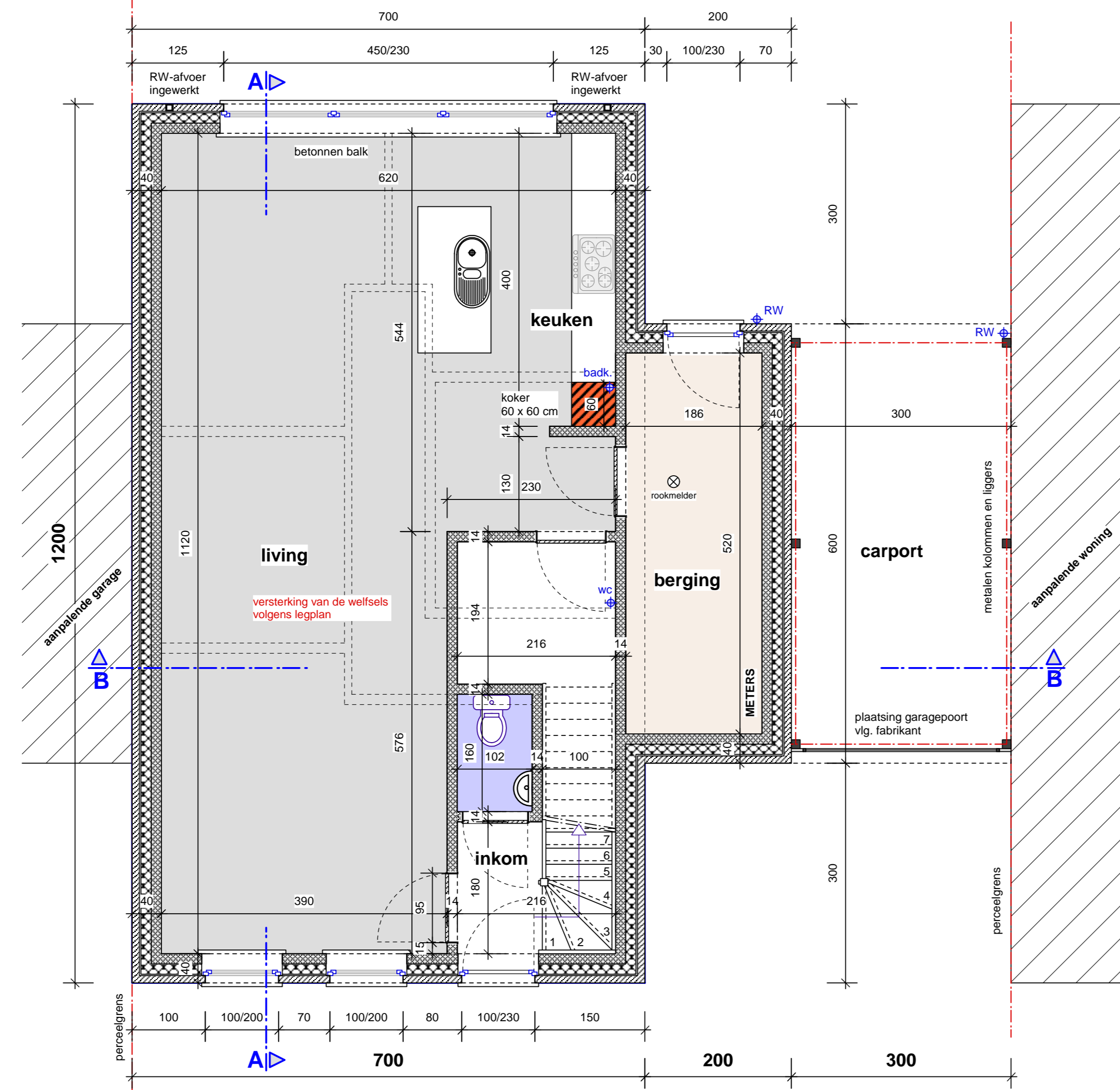
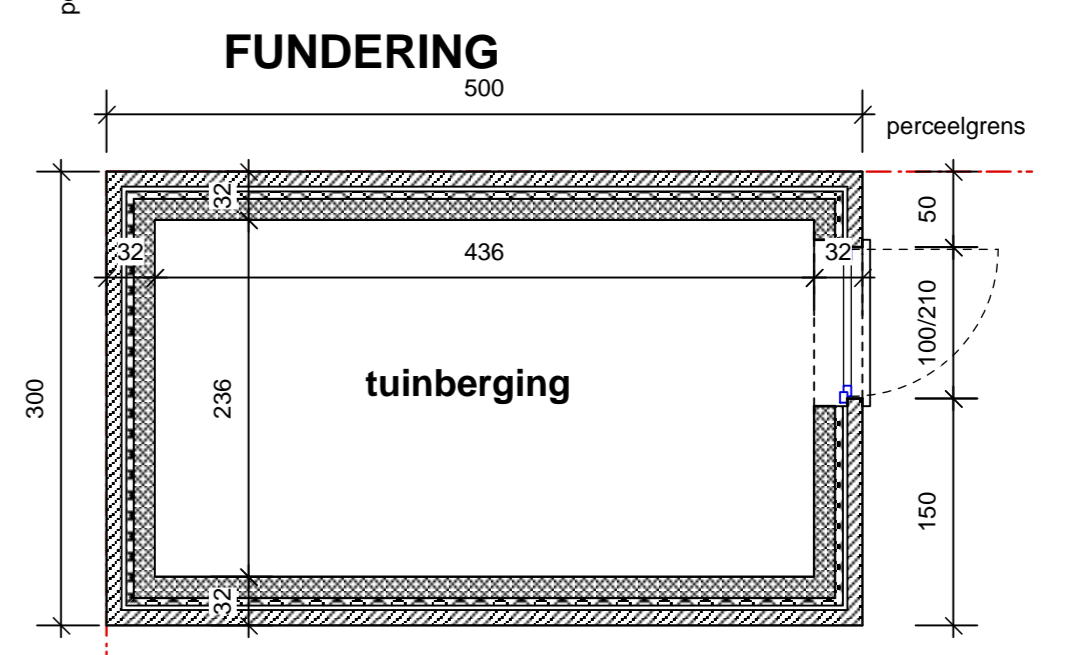
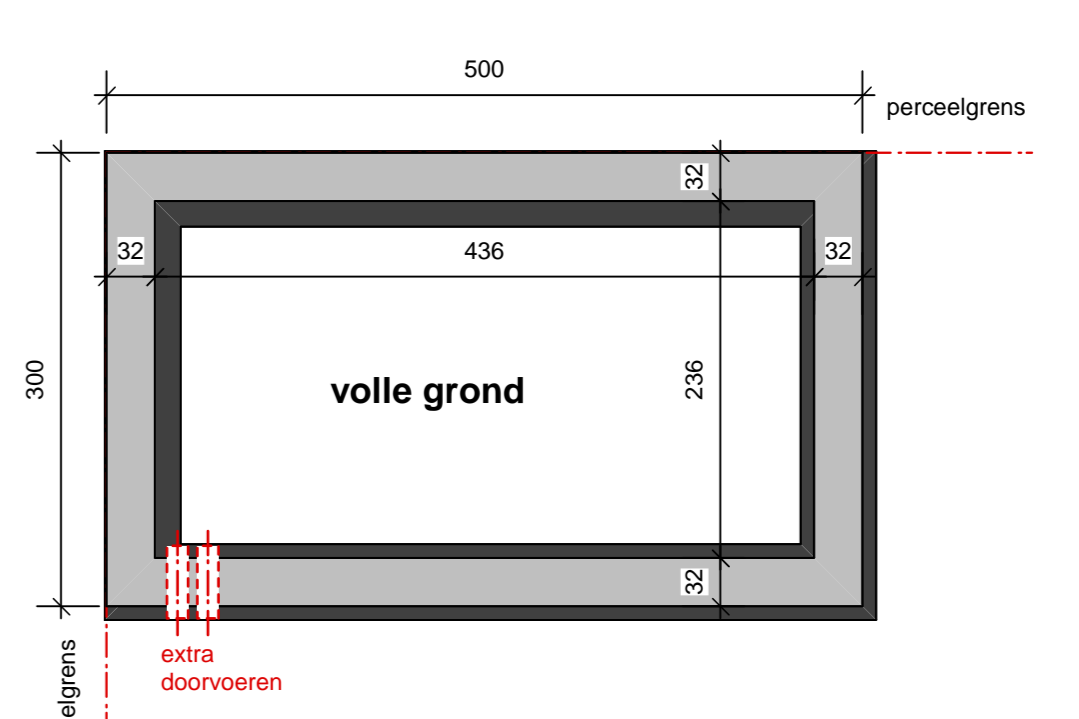
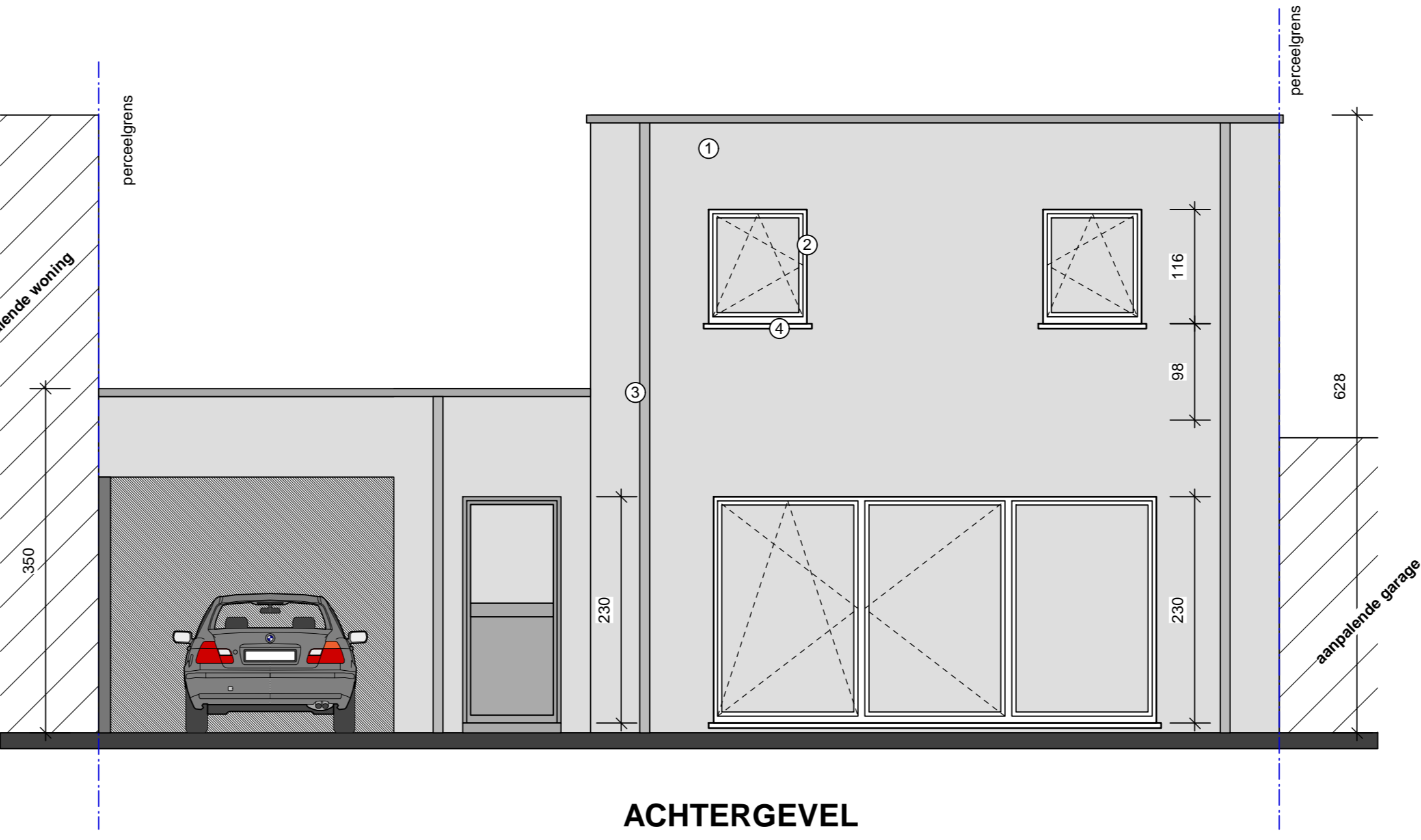
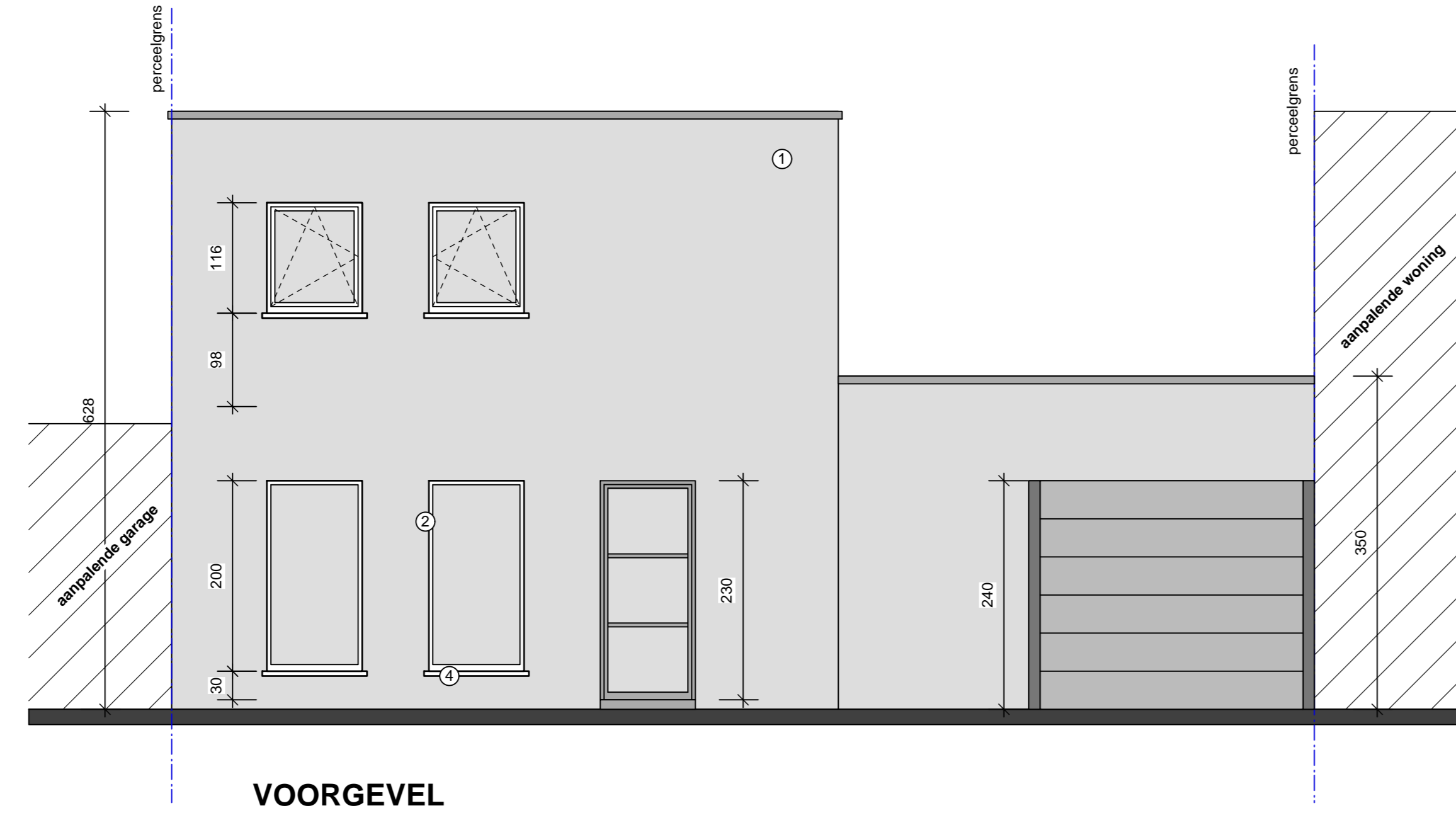
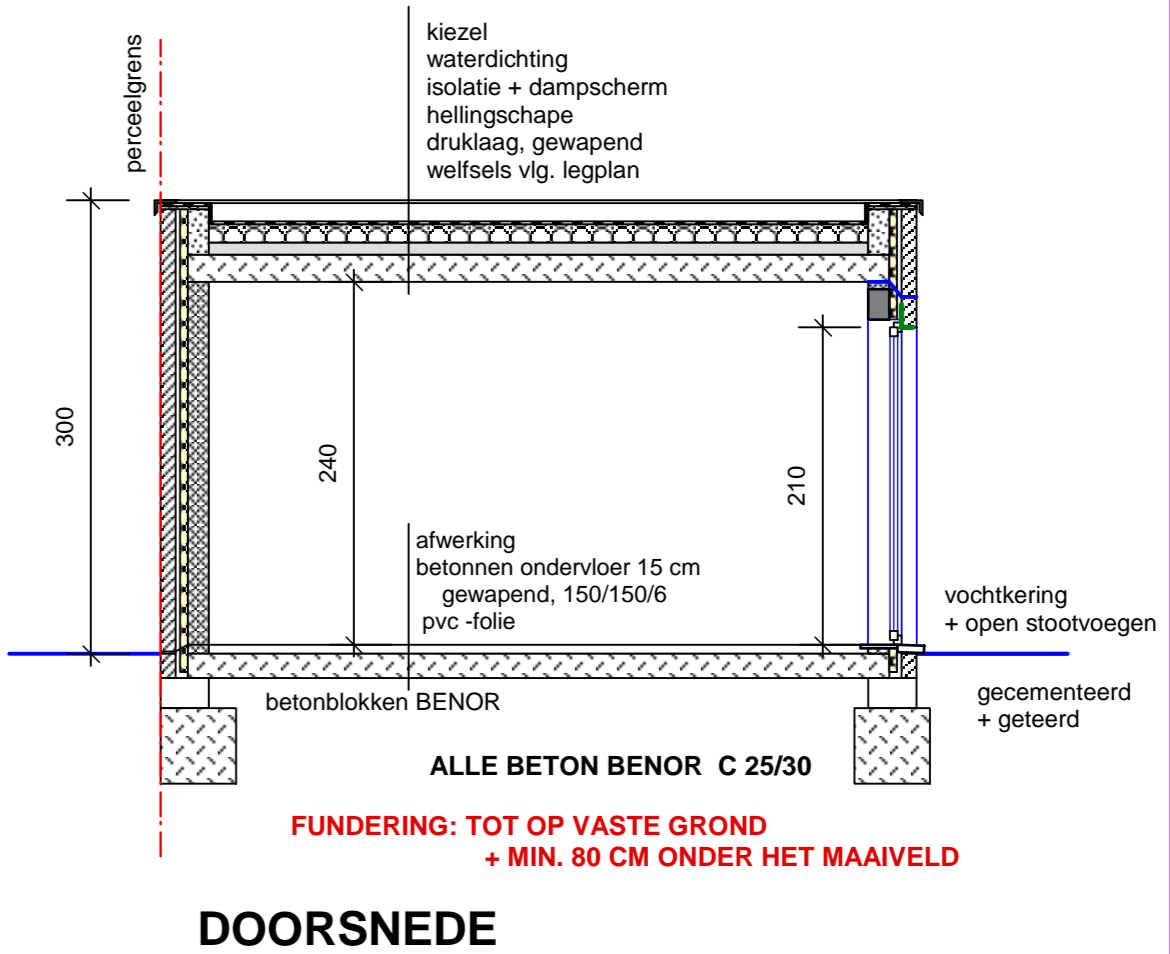
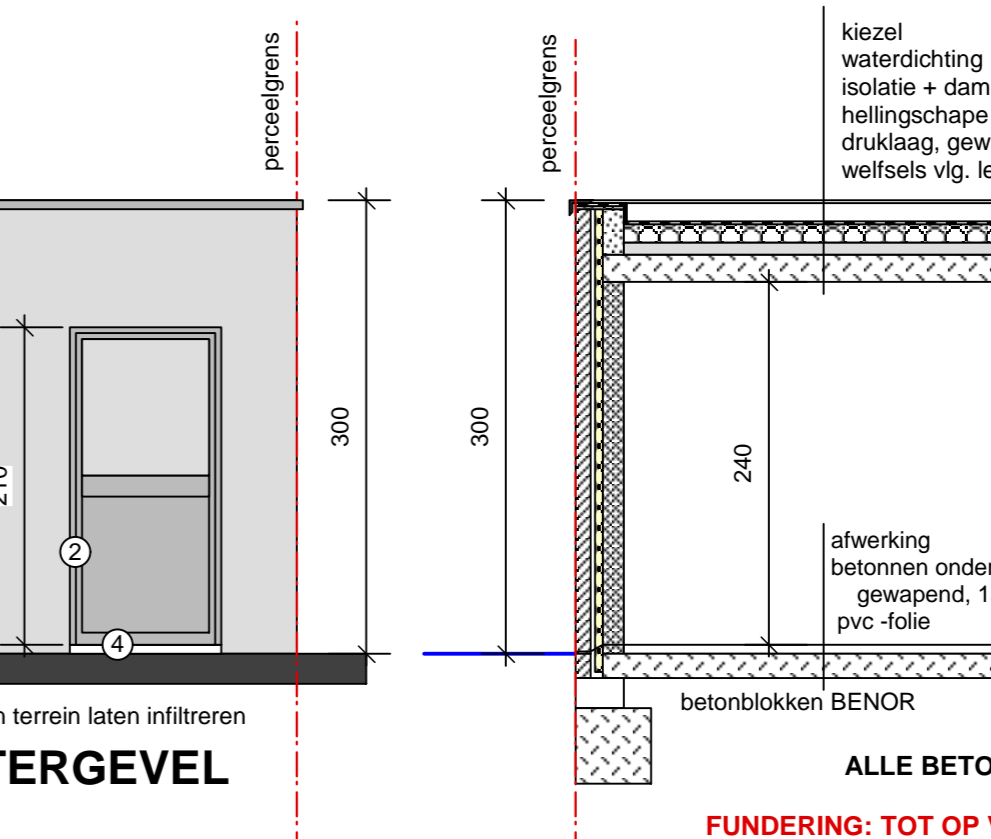
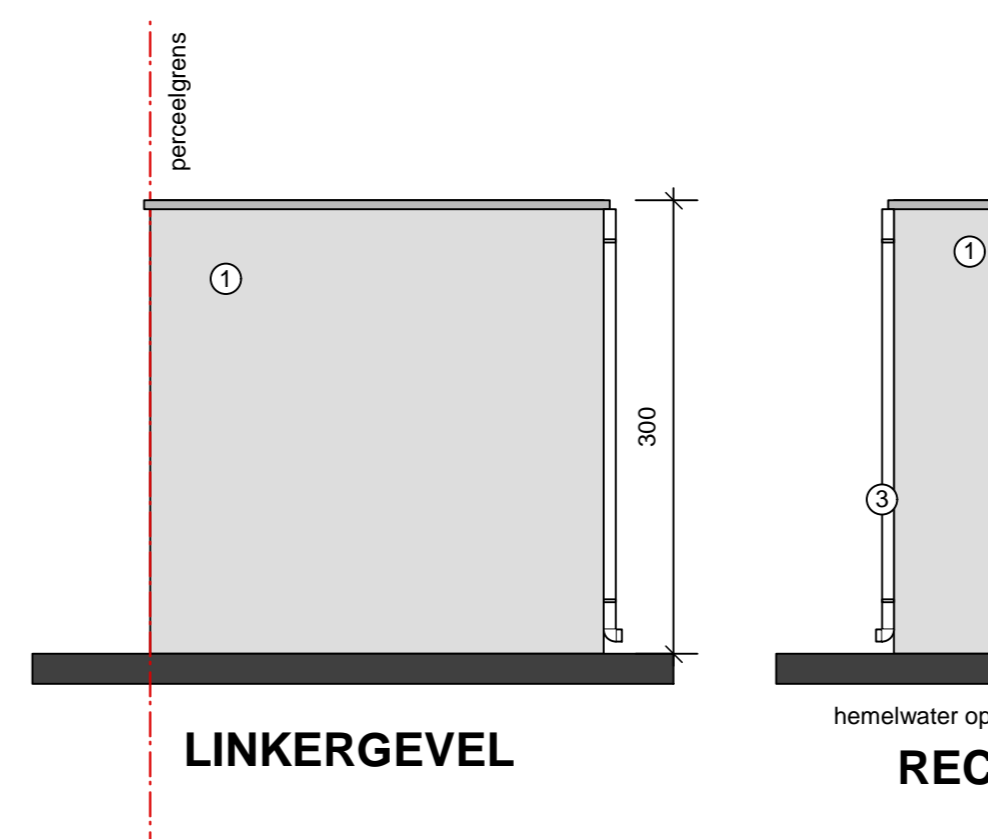
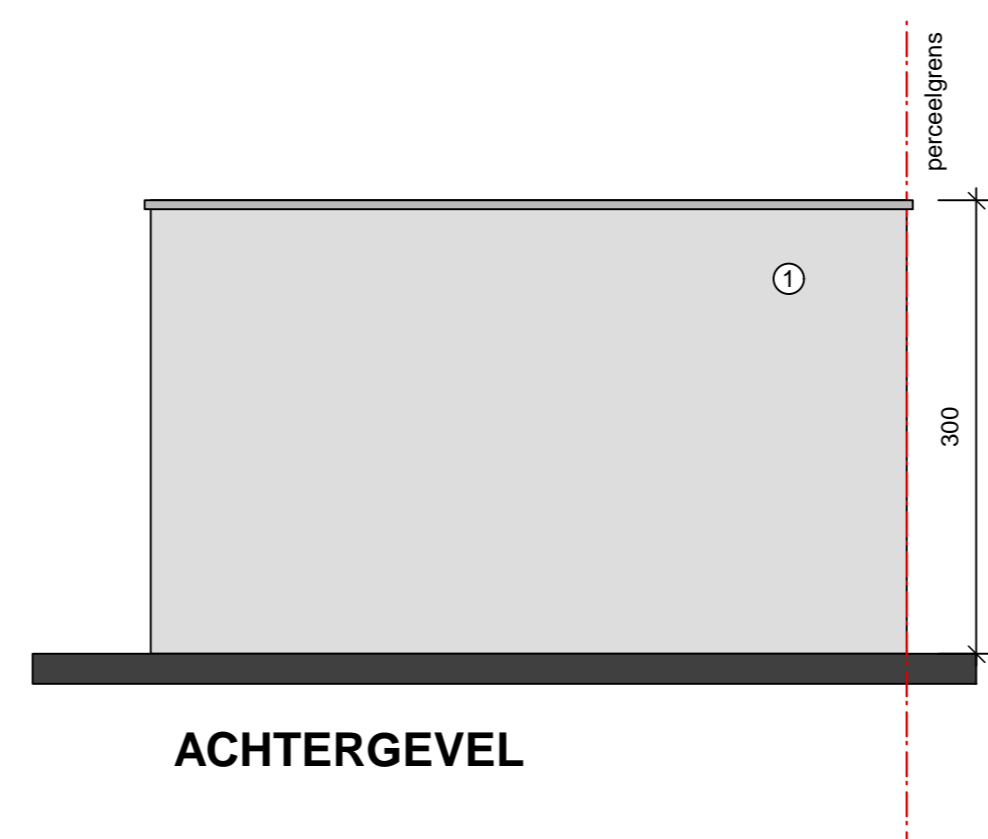
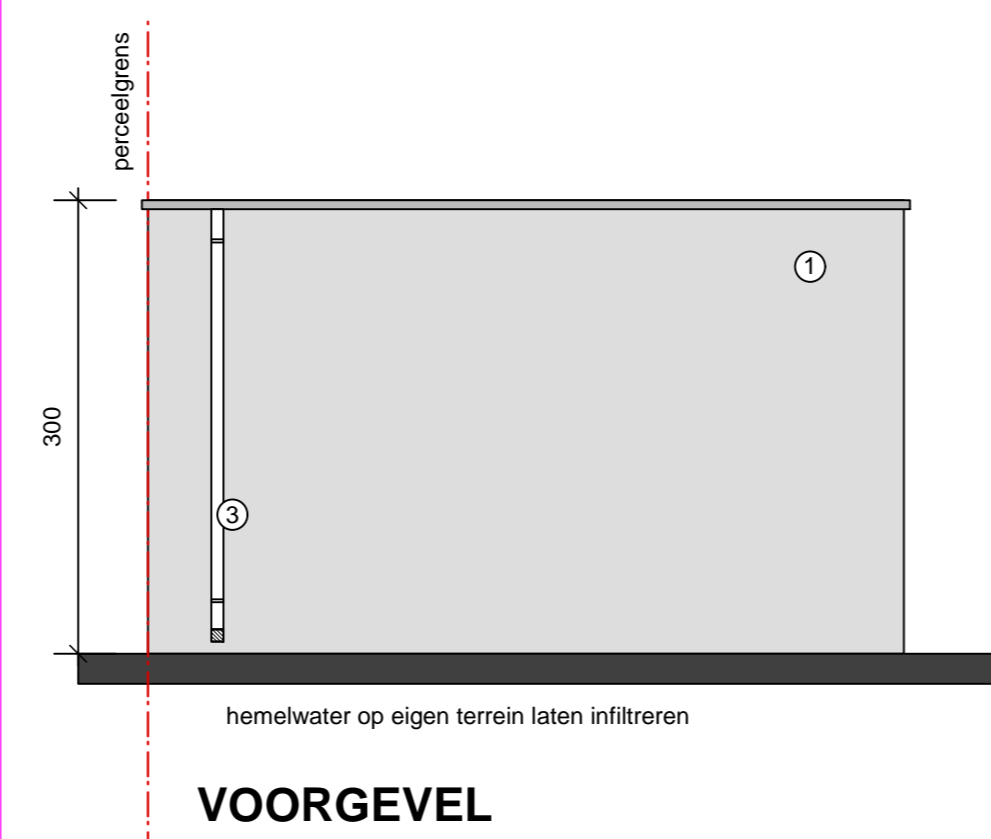

aanvraag tot :		
HET BOUWEN VAN EEN WONING MET TUINBERGING		
OPDRACHTGEVER :		
JEF PAREDIS & BETTY HENDRIX EINDE 126 3920 LOMMEL		
provincie : LIMBURG	advies :	
stad : LOMMEL		
ligging : EIKELBOSSTRAAT 23		
kadastraal : 4 ^e Afd. Sie D nr. 71 Z verkv. V1673, lot 12		
ARCHITECT: PAUL COX NIEUWSTRAAT 17 3910 NEERPELT tel. 011-64.81.20		
gelijkvloers verdieping voorgevel achtergevel	getekend : juni 2018	aannemer
tuinberging plannen - gevels - snede		bouwaanvraag
SCHAAL : 1/50	DOSSIER: 0890-PH	BLAD: 1/2