

NIEUW INPLANTINGSPLAN 1/200

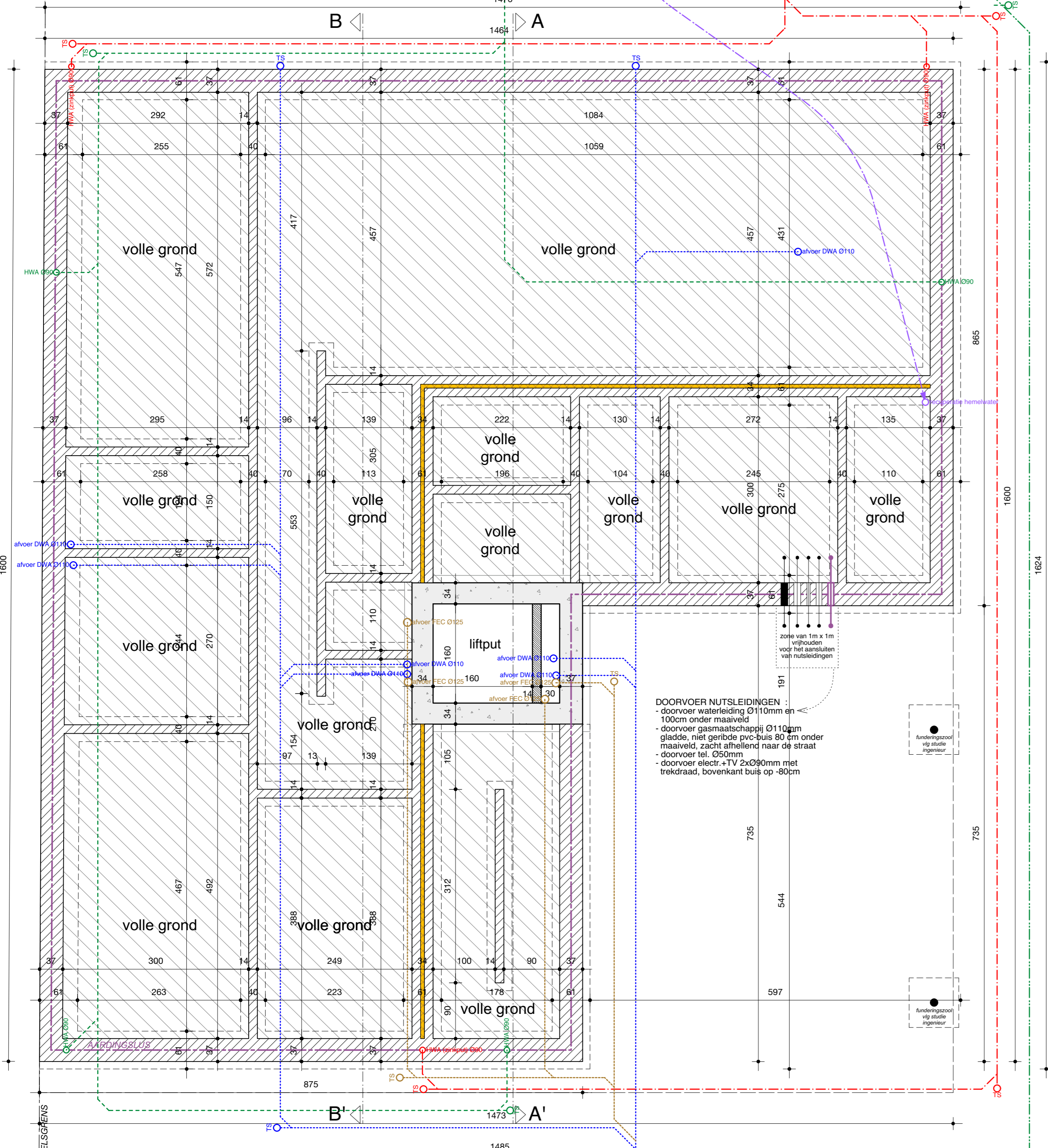

FUNDERING- EN RIOLERINGSPLAN 1/50

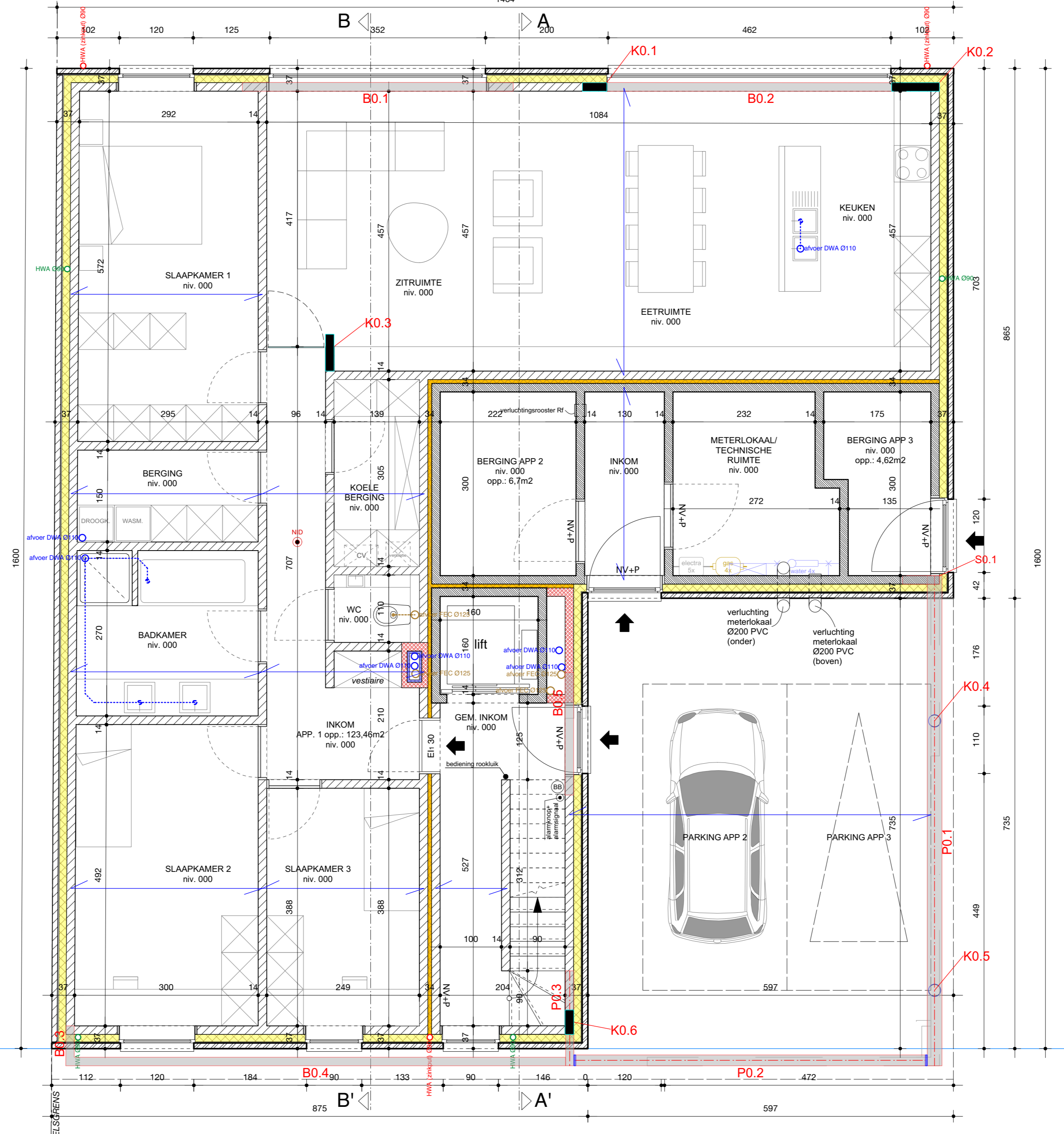

GRONDPLAN NIVEAU 0 1/50

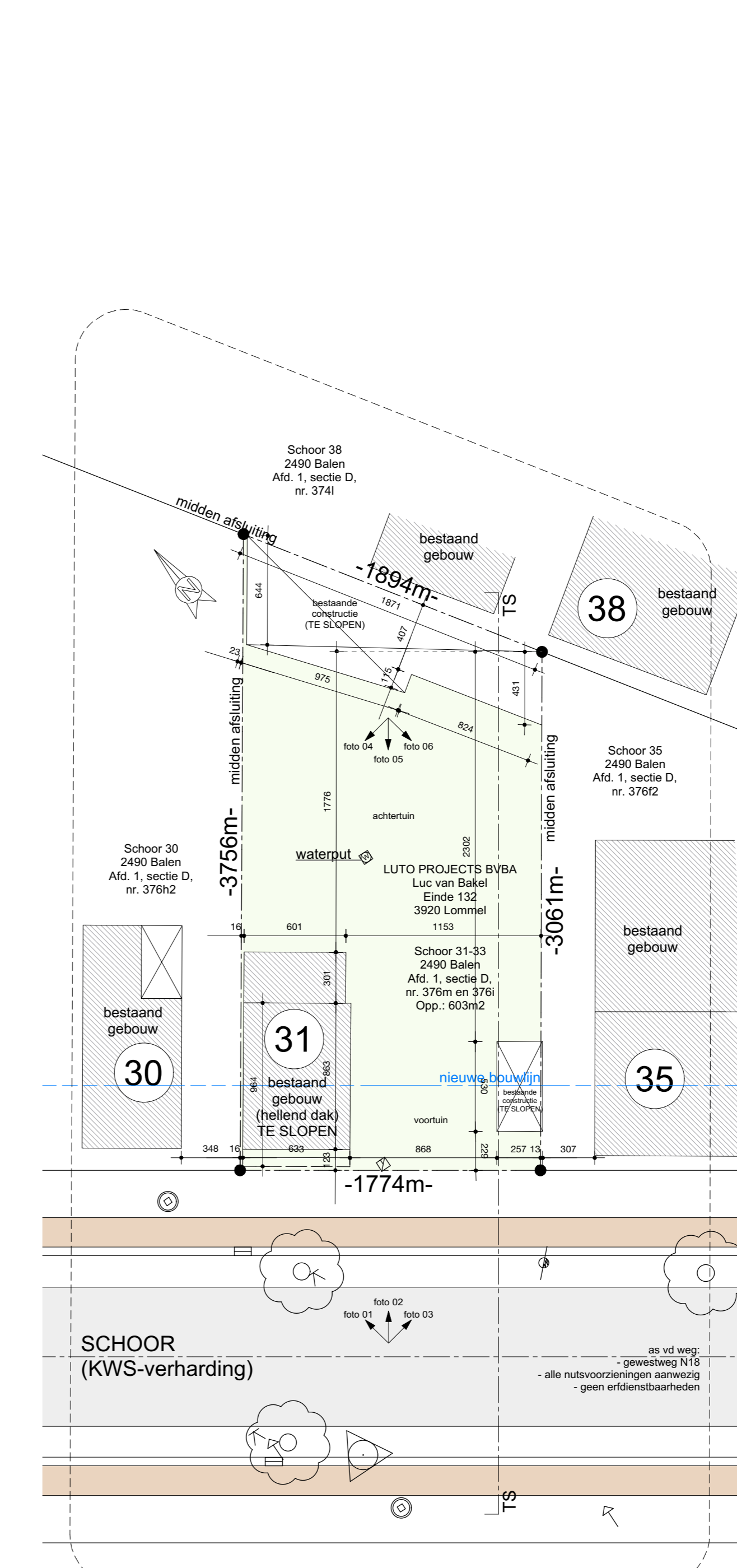

BESTAAND INPLANTINGSPLAN 1/250

AKKOORD AANPALENDE BUUR		UITVOERING	
Schoor 31, 2490 Balen, Afd. 1, sectie D, nr. 3762		160023	17/01/2018
handtekening: _____		1/3	PLANNUMMER
naam: _____		DATUM	
voornaam: _____		PLANNUMMER	

WIJZIGINGEN		INHOUD	
datum plan	/ /	fundering- en rioleringsplan	1/50
		grondplan niveau 0	1/250
		bestaand inplantingsplan	1/250
		nieuw inplantingsplan	1/200
		terreinsnede	1/200

MEDEWERKERS		ARCHITECT	
Marika Bleux, Dorien Bosman, Robbert Hart, Lisbeth Heeselmans, Willem Huysmans, Hans Maes, Lisbeth Paris, Jelle Rijkken, Hannalore Tholen, Jasmine Van Hoof, Lowie Van Bael, Joep Verheljen, Percijn Wilmink		Schoor 31-33, 2490 Balen Afd. 1, sectie D, nr. 3762 en 3763 Beukenlaan 1/3945 Ham T + 32 13 66 59 09 Hertog Janplein 19 / 3920 Lommel T + 32 11 54 09 86 E info@dso-architecten.be	

bestaand materiaal (bestaande constructies) tot nieuw materiaal (code: 01)

TERREINSNEDEN TS 1/200

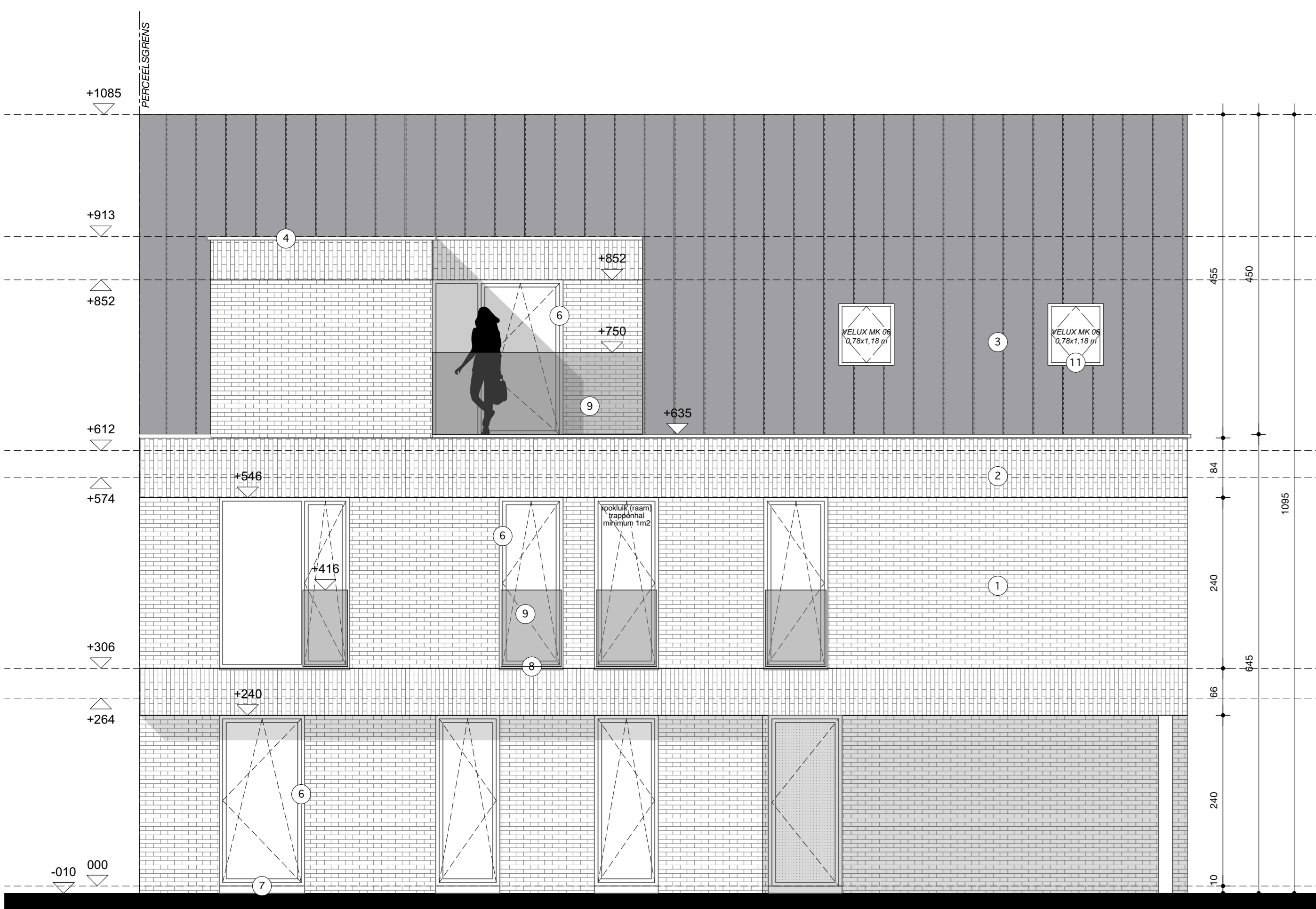

VOORGEVEL 1/50



RECHTER ZIJGEVEL 1/50

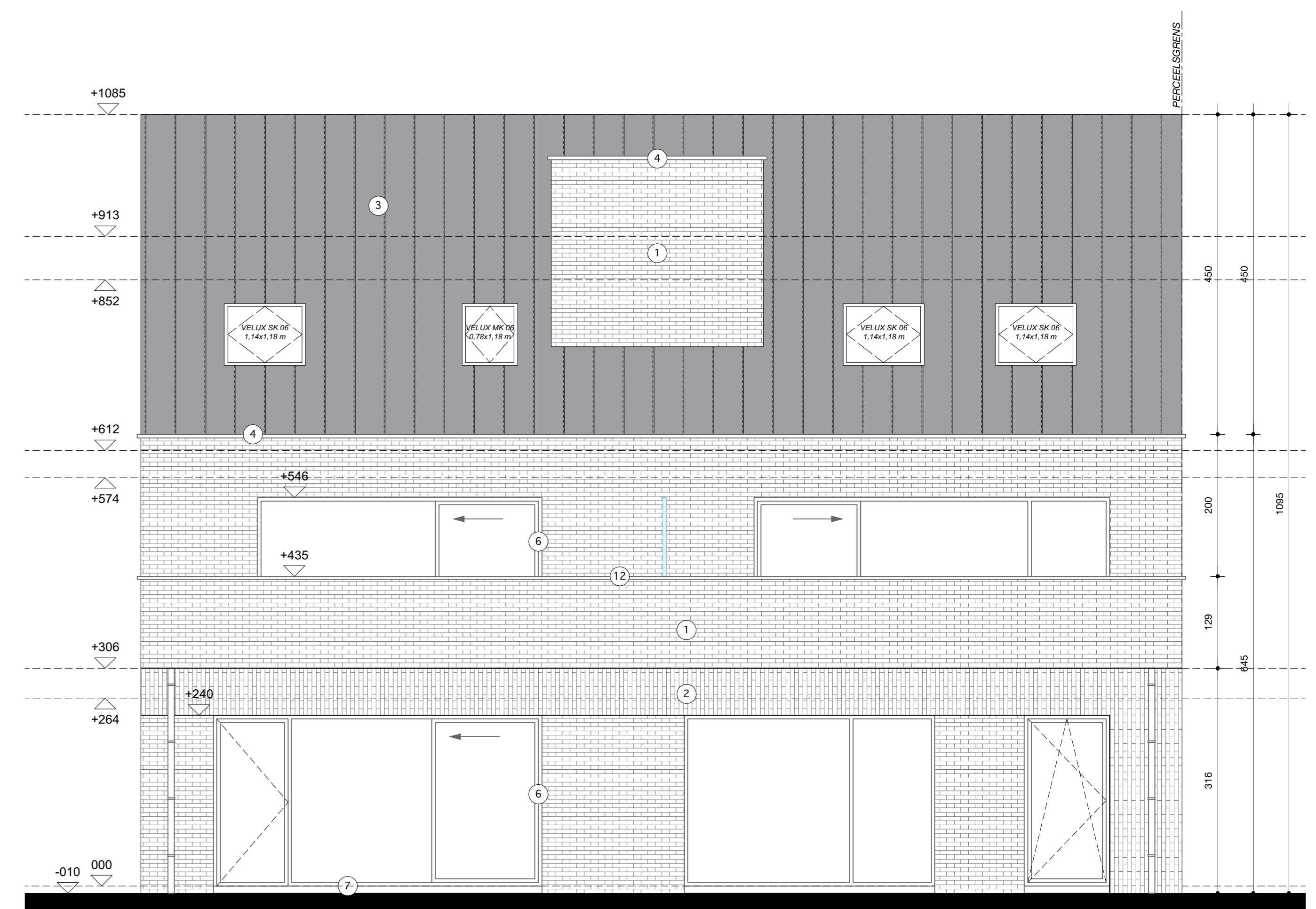

ACHTERGEVEL 1/50

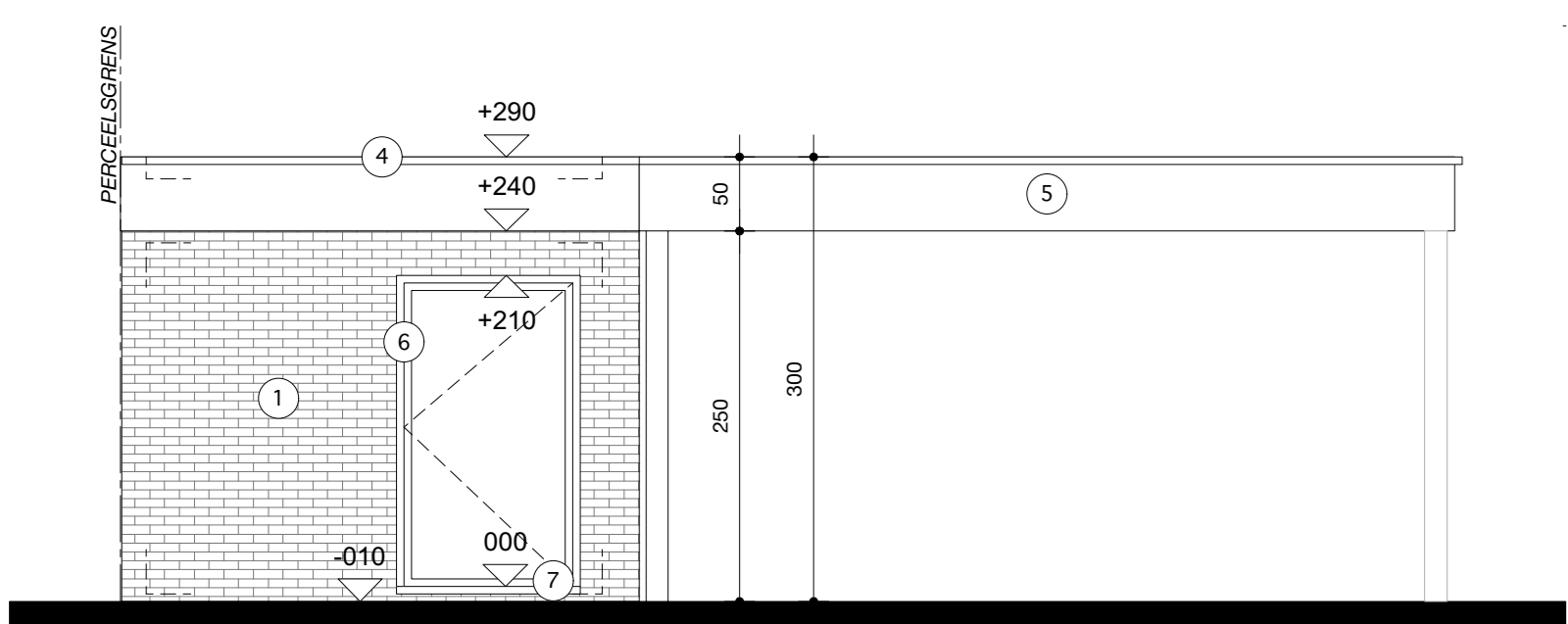

VOORGEVEL TUINBERGING 1/50

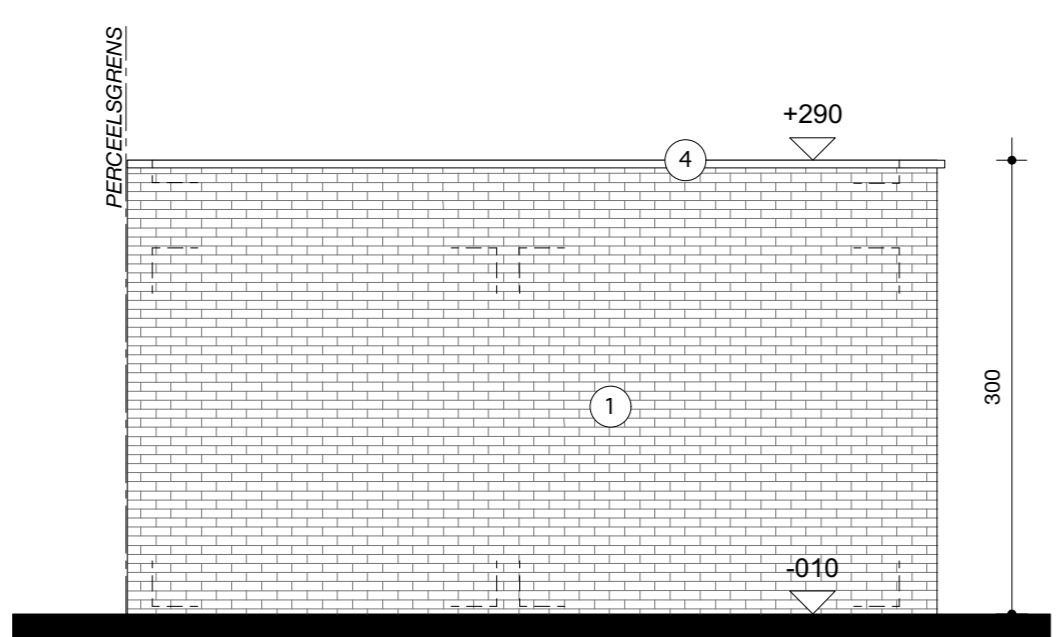

LINKER ZIJGEVEL TUINBERGING 1/50

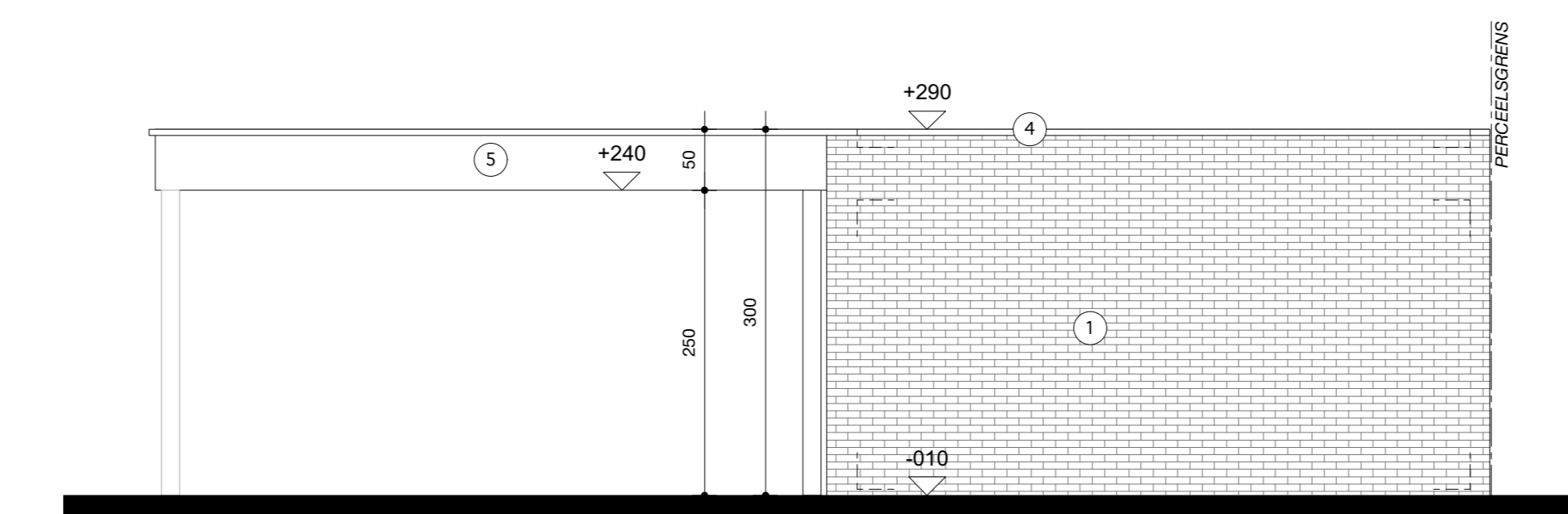

ACHTERGEVEL TUINBERGING 1/50

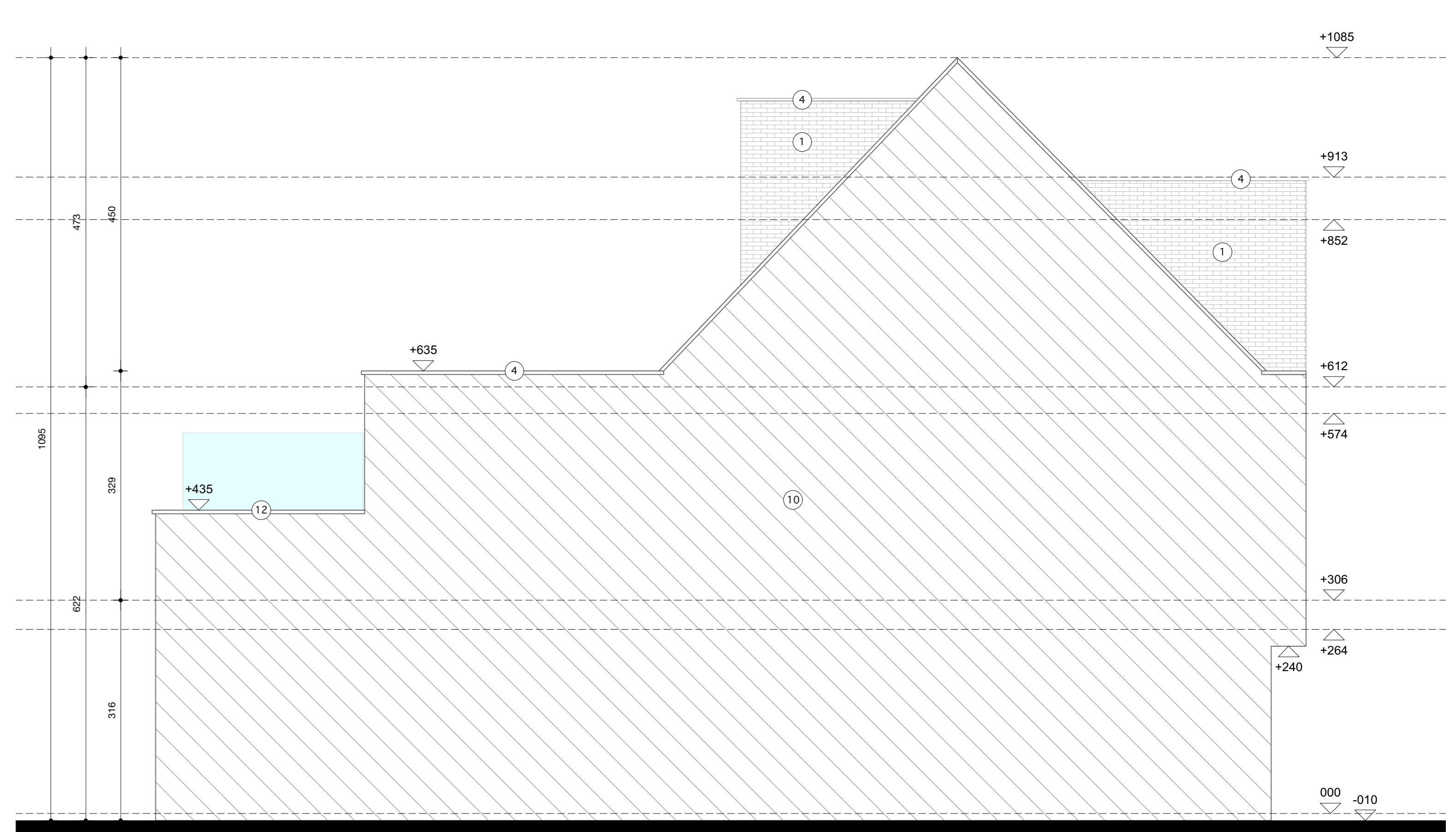

LINKER ZIJGEVEL 1/50

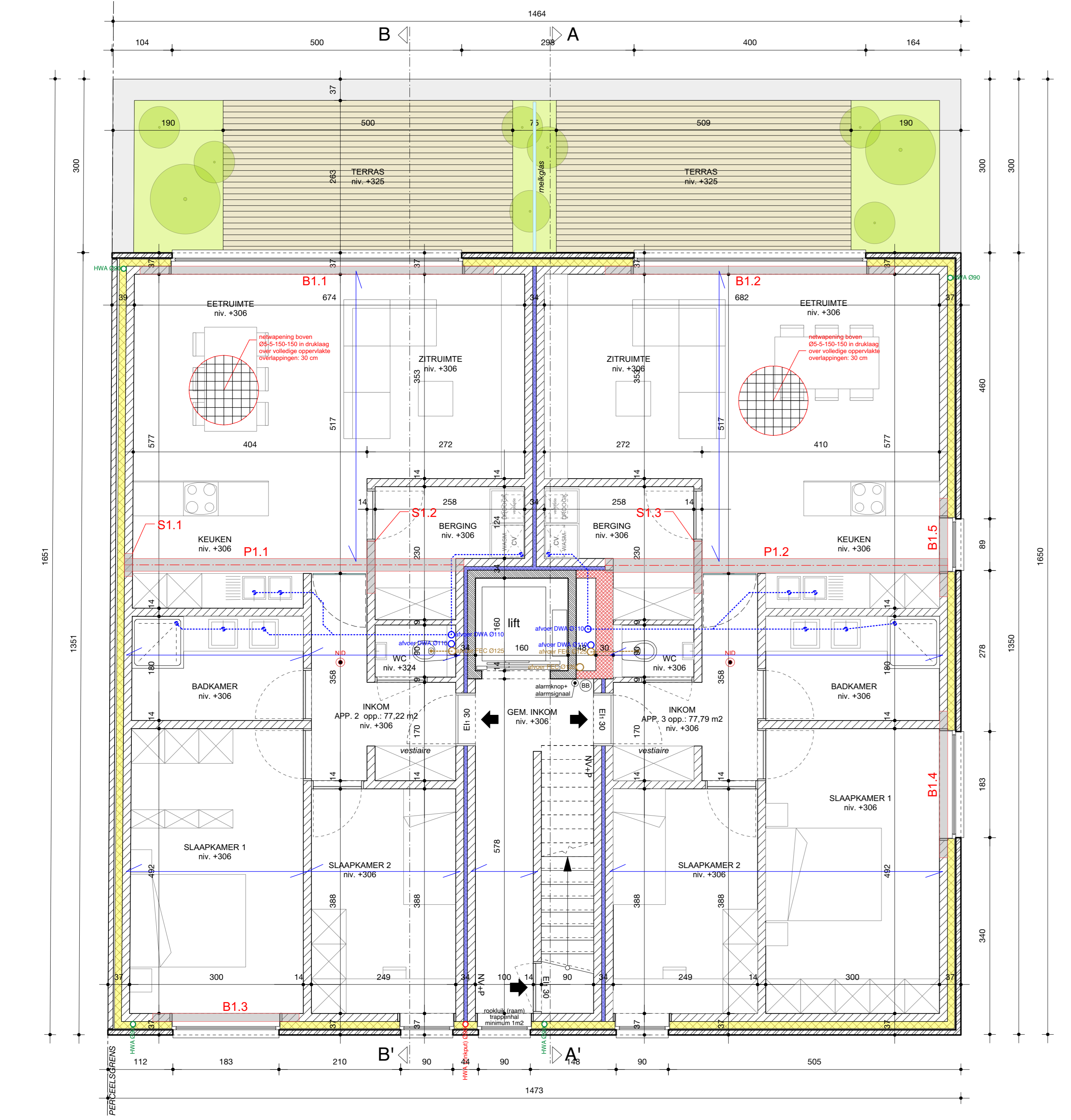

GRONDPLAN NIVEAU +1 1/50

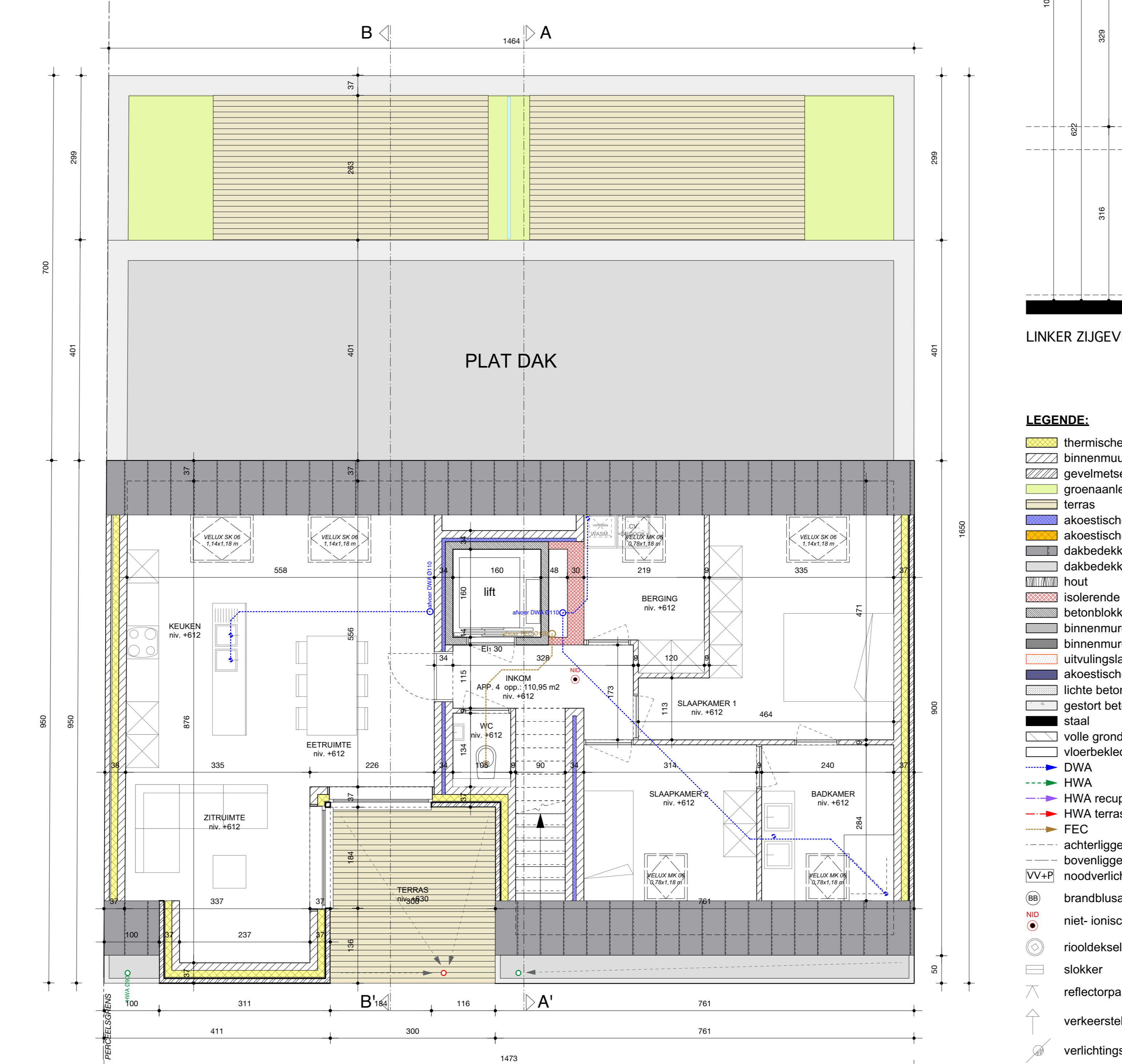

GRONDPLAN NIVEAU +2 1/50

- LEGENDE:**
- thermische isolatie
 - binnenmuur snelbouwsteen
 - gevelmetselwerk
 - groenaanleg/groendak
 - terras
 - akoestische muurisolatie (kokers)
 - akoestische muurisolatie (ontdubbelde binnenmuren)
 - dakbedekking hellend dak
 - dakbedekking plat dak
 - hout
 - isolerende steen/cellenbeton
 - betonblokken
 - binnenmuren in gipskartonplaten
 - binnenmuren in brandwerende gipskartonplaten
 - uitvoeringslaag
 - akoestische vloerisolatie
 - lichte beton/dekvloer
 - gestort beton
 - staal
 - volle grond
 - vloerbekleding
 - DWA
 - HWA
 - HWA recuperatie
 - HWA terrassen
 - FEC
 - achterliggende constructie
 - bovenliggende constructie
 - noodverlichting + pictogram
 - brandblusapparaat
 - niet-ionische detector
 - riooldeksel
 - slokker
 - reflectorpaal
 - verkeerstekken
 - verlichtingspaal

AKKOORD AANLENDE BUUR		GEVELMATERIALEN	
Schoor 31, 2490 Balen	136-Rising, Sectie D, res. 3762	1. gevelmetselwerk hor.: rood-bruin gesuaveerd	
handtekening:		2. gevelmetselwerk vert.: rood-bruin gesuaveerd	
naam:		3. dakbedekking pannet.: donker grijs-zwart	
voornaam:		4. aluminium dakrand: zwart	
		5. gevelbekleding: zwart	
		6. aluminium buitendekwerk: zwart	
		7. dorpel uit aluminium	
		8. dorpel uit aluminium	
		9. aluminium deurbel: zwart	
		10. snelbouwstenen	
		11. vloeren	
		12. muurkap uit aluminium: zwart	
		13. boortje uit aluminium: zwart	

NIEUWBOUW APPARTEMENTEN (+ slopen bestaande constructies)

opdrachtgever	160023	UITVOERING
LUTO PROJECTS BVBA - Luc van Bakel	17/01/2018	17/01/2018
Einde 132	2/3	PLANNUMMER
3920 Lommel		

wijzigingen	datum plan	inhoud
		gevels 1/50
		gevels tuinberging 1/50
		grondplan niv. +1 1/50
		grondplan niv. +2 1/50

medewerkers		architect	
Marika Bleux, Dorien Bosman, Robbert Hertz, Liesbeth Heeselmans, Willem Huysmans, Hans Maes, Liesbeth Paris, Jelle Rijkken, Hannelore Thoenen, Jasminne Van Hoof, Lowie Van Bael, Joep Verhelten, Pjerojn Warming.		Schoor 31-33 2490 Balen	
		Beukenlaan 1/3945 Ham T + 32 13 66 59 09	
		Herzog Janplein 19/3920 Lommel T + 32 11 54 09 86	
		E info@dso.be	
			dso ARCHITECTEN

zaakvoerders	DE OPDRACHTGEVER	DE ARCHITECT	DE AANNEEMER
Tom Brockmans & Gert Janssens			

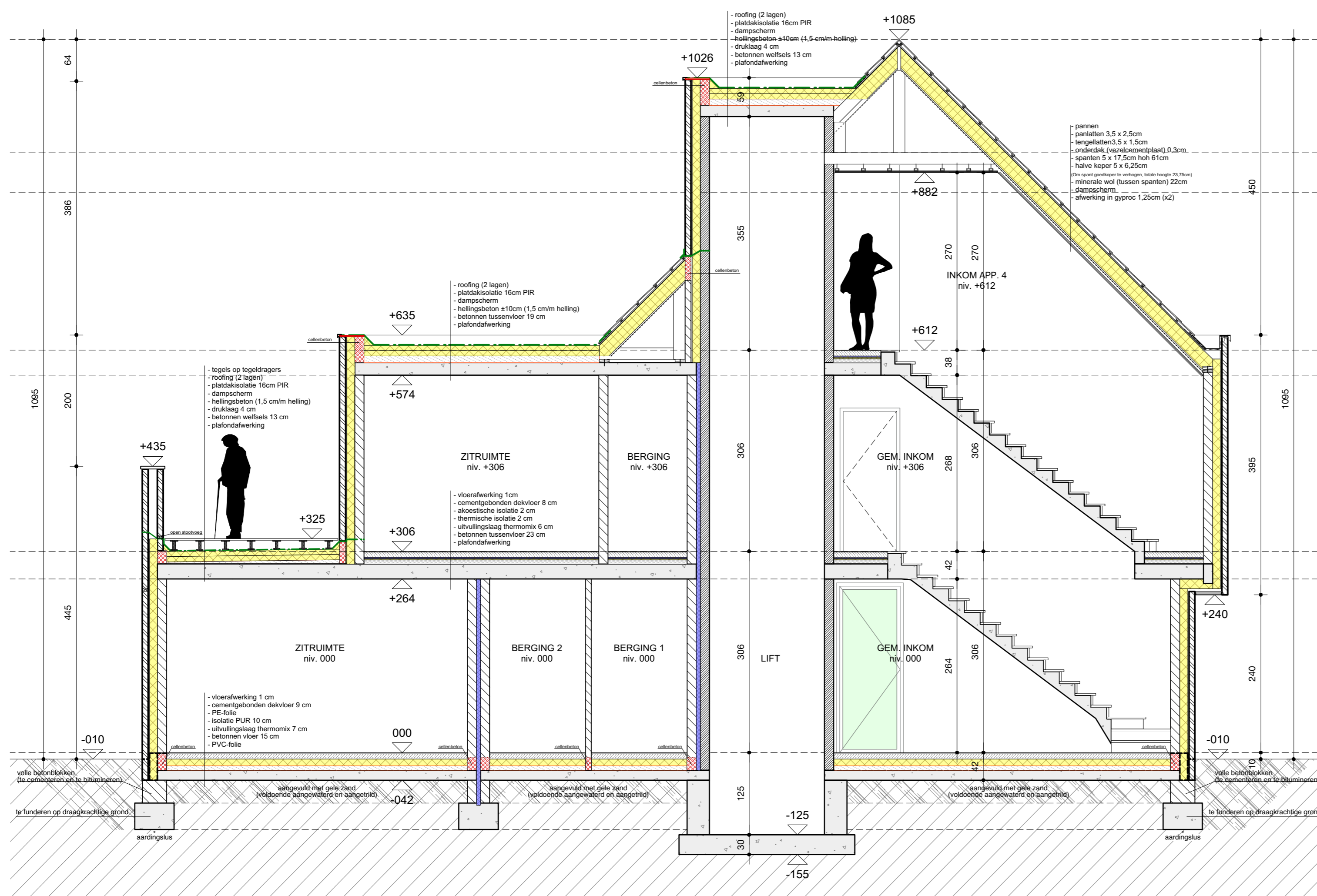

SNEDE AA' 1/50

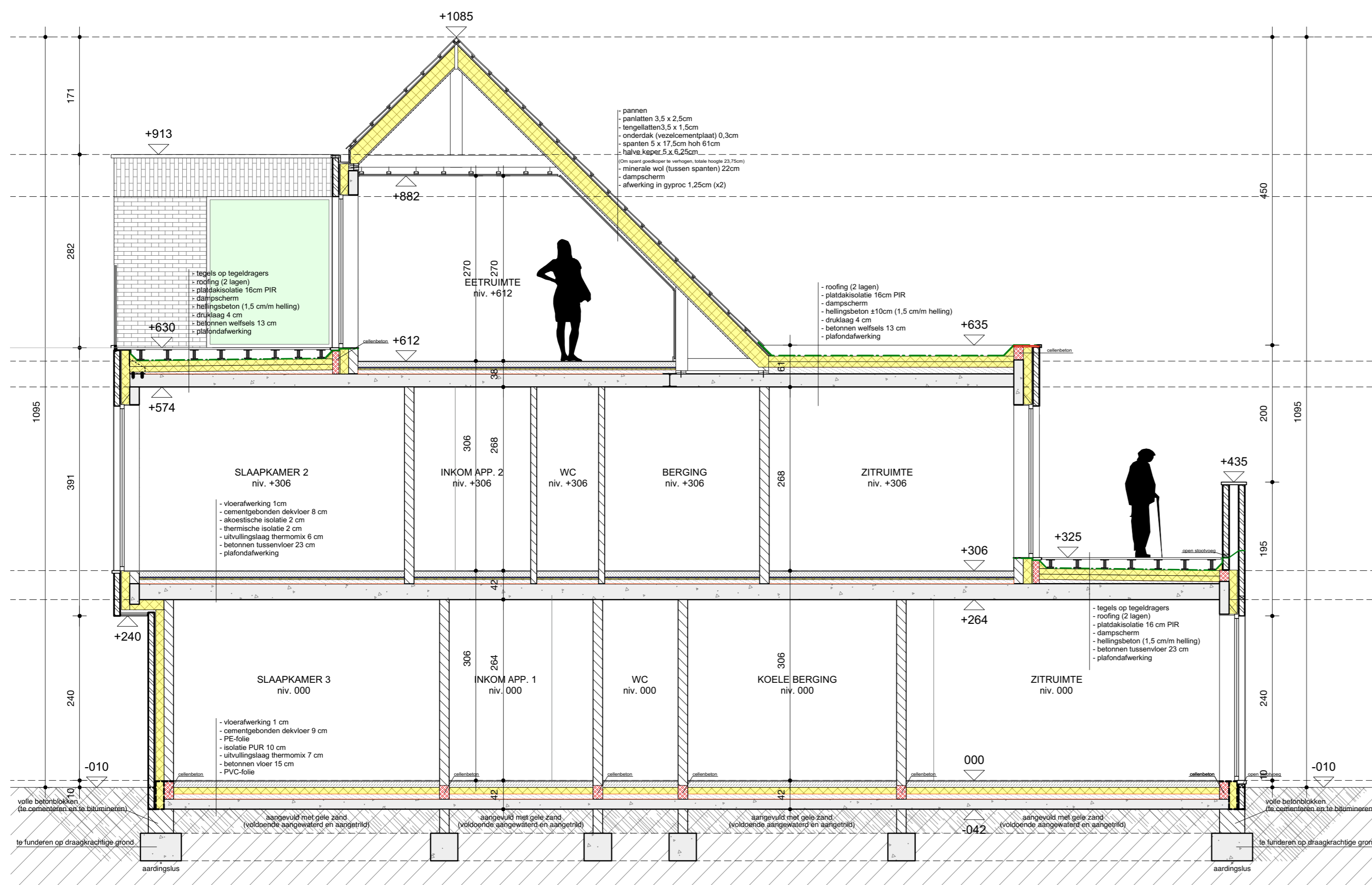

SNEDE BB' 1/50

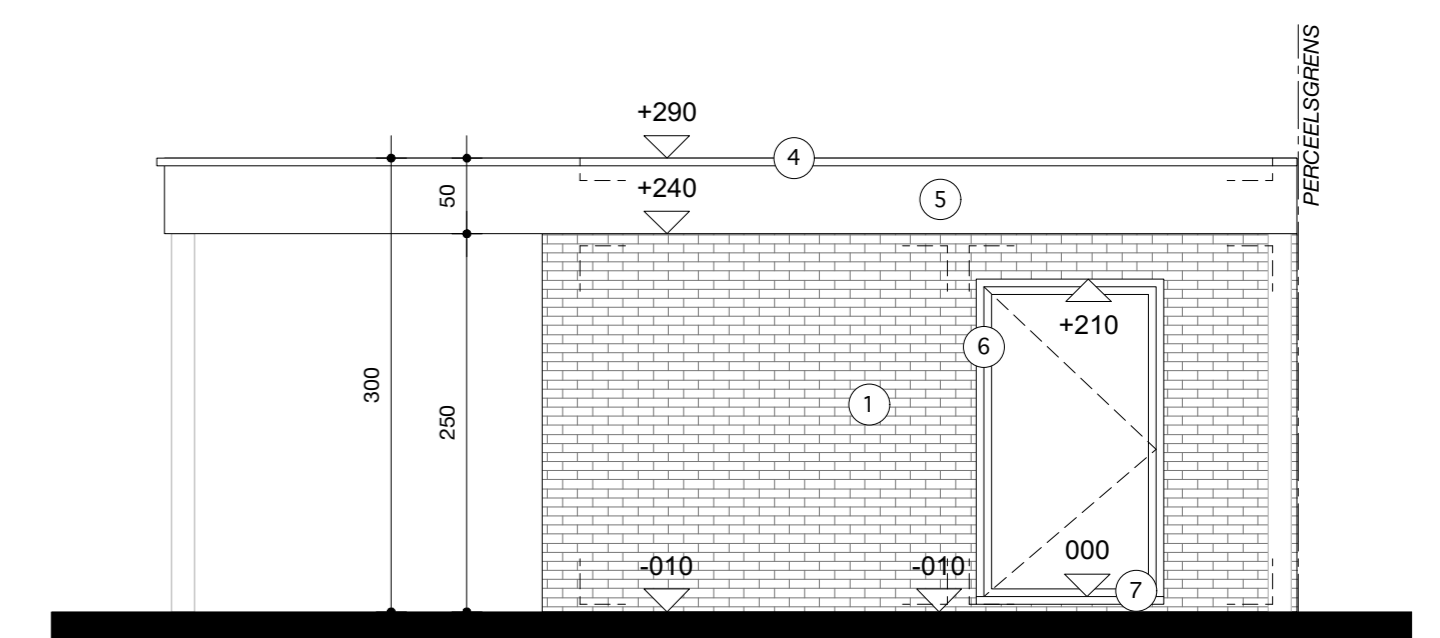

RECHTER ZIJGEVEL TUINBERGING 1/50

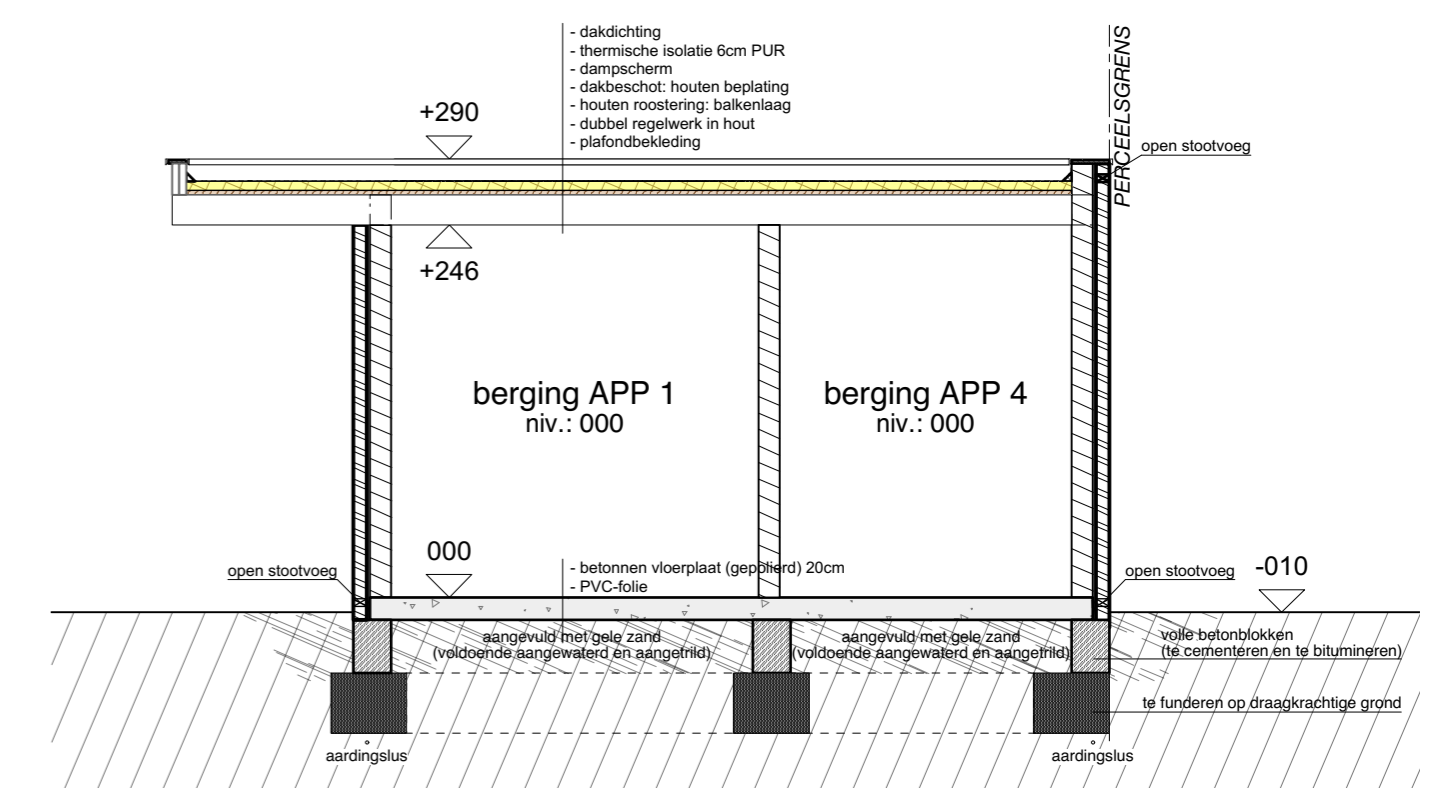

SNEDE CC' 1/50

AKKOORD AANPALENDE BUUR

Schoor 30, 2490 Balen
1ste Afdeling, Sectie D, nrs. 376n2
handtekening:
naam:
voornaam:

GEVELMATERIALEN

- gevelmetselwerk hor.: rood-bruin genueanceerd
- gevelmetselwerk vert.: rood-bruin genueanceerd
- dakbedekking pannen: donker grijs-zwart
- aluminium dakrand: zwart
- gevelbekleding: zwart
- aluminium buitenschrijnwerk: zwart
- deurpel uit natuursteen
- deurpel uit aluminium
- balustrade uit staal: zwart
- sneelbouwsteen
- veluxen
- muurkap uit aluminium: zwart
- boordplank uit trespas: donker grijs-zwart

ALGEMEEN

- alle afmetingen en niv. moeten vóór aanvang der werken ter plaatse gecontroleerd worden door de aannemers;
- de referentiepas 000 is de vloerpas van het gelijkvloers en bevindt zich op +30cm boven het hoogste niv. van de straatas t.h.v. het project, tenzij anders vermeld;
- vóór uitvoering van de rioleringen dienen de diepte en de ligging van de openbare riolering door de aannemers te worden opgemeten en ter goedkeuring voorgelegd te worden aan de architect;
- vóór uitvoering van de funderingen moet de toestand van de ondergrond tijdens de werken zorgvuldig te worden gecontroleerd;
- alle dragende beton-, staal-, en metselconstructies dienen door de aannemers berekend te laten worden door een erkend ingenieur;
- alle brandwerende deuren zijn zelfsluitend / per leidingkoker tussen de verdiepingen een brandwerend scherm van EI 60 te voorzien / alle I-liggers dienen brandwerend omkaps of behandeld te worden. Als de functie van het ontwerp is onderworpen aan verschillende brandnormen, dient steeds de strengste gevolgd te worden.

**NIEUWBOUW APPARTEMENTEN
(+ slopen bestaande constructies)**

opdrachtgever	160023	UITVOERING
LUTO PROJECTS BVBA - Luc van Bakel	17/01/2018	DATUM
Einde 132	3/3	PLANNUMMER
3920 Lommel		

wijzigingen	datum	plan	inhoud	snede	1/50
	/	/		snede AA'	1/50
				snede BB'	1/50
				gevel tuinberging	1/50
				snede CC' tuinberging	1/50

Schoor 31-33
2490 Balen
medewerkers Marika Bleux, Dorien Bosman, Robert Harte, Liesbeth Heselmans, Willem Huysmans, Hans Maes, Liesbeth Panis, Jelle Rijcken, Hannelore Thoenen, Jasmine Van Hoof, Lowie Van Bael, Joep Verheijen, Percijn Vlaming, architect

1ste Afdeling, Sectie D, Nrs. 376m en 376i
Beukenlaan 1/ 3945 Ham T + 32 13 66 59 09
Hertog Janplein 19 / 3920 Lommel T + 32 11 54 09 86
E info@d-a-be

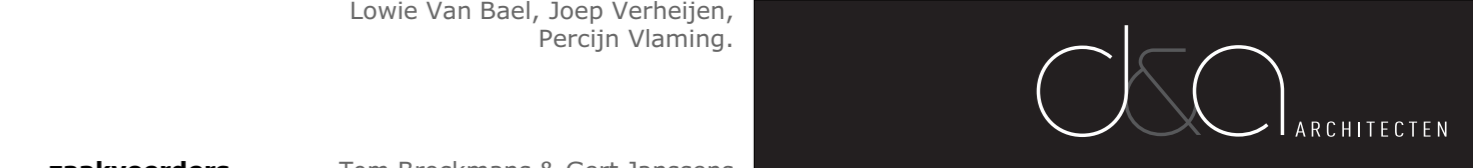

zaakvoerders Tom Brockmans & Gert Janssens